

Monatsplan April 2019



Dass es so schnell losgeht, wussten wir alle nicht!

Liebe Heimbewohne-

rinnen, liebe Heimbewohner, wie Sie sicherlich bemerkt haben, sind die Baumaßnahmen für unseren Wintergarten bereits voll im Gange. Die Handwerker rückten früher als angekündigt an. Wir bitten um Ihr Verständnis, dass der Gartenausgang neben unserer Kapelle, bis auf Weiteres, gesperrt ist. Es wird jedoch gerade ein „Alternativweg“ vom Aufenthaltsraum Erdgeschoss in den Garten für Sie gestaltet, sodass Sie Ihren Spaziergang in unserem blühenden Frühlingsgarten nach wie vor genießen können. Wir informieren Sie über das Bauvorhaben in dieser Monatsausgabe.

Im März feierten gleich drei geschätzte Kolleginnen von Sankt Klara einen runden Geburtstag. Zur Erinnerung an ihre Feier, mit den Mitarbeitern und der Leitung, bekommen sie einen Platz auf der Fotoseite der Zeitung. Jetzt warten wieder kreative Vorbereitungen auf uns, auf das bevorstehende Osterfest. Frohe Ostern wünscht Ihnen allen das Team von Sankt Klara!

Karin Sauer

Geburtstage im April

Heimbewohner/innen

Frau Erna Smolczyk	03.04.
Frau Aloisia Link	04.04.
Herr Klemens Heindel	20.04.
Herr Helmut Weber	20.04.
Frau Kreszenz Rehm	21.04.



Mitarbeiter/innen

Herr Detlef Dunst	01.04.
Frau Timea Laslo	02.04.
Frau Nina Kim	06.04.
Frau Lisa Felber	09.04.
Frau Christina Reitmayer	14.04.
Frau Renate Kinlinger	21.04.
Frau Katherina Wolff	24.04.
Frau Sandra Römer	28.04.
Frau Ivana Nowak	29.04.

Wir begrüßen unsere neuen Mitbewohner

Frau Edith Zimmermann zog am 19.3. ein.
Frau Kreszenz Rehm zog am 22.3. ein.



Wir gedenken unseren verstorbenen Heimbewohnern

Herr Arnold Birzle verstarb am 6.03.
Frau Agnes Geiger verstarb am 14.3.





Ab jetzt gilt die

Sommerzeit!

Woche 1

Montag	Datum 1.4.	8.00–09.30 10.00 14.30 14.15	Mobile Küche im Stüble OG Musik und Bewegung EG/OG im Foyer Fastenfeier mit dem Mütterkreis Betreuung in kleinen Gruppen und einzeln im EG
Dienstag	2.4.	10.00 15.00	Markttreiben im gesamten Haus Sinneswahrnehmung im EG und OG
Mittwoch	3.4.	9.30 10.00 15.00	Mobile Küche für immobile Bew., im Zimmer EG Werken und Basteln für OG Handarbeitsgruppe im EG und im OG
Donnerstag	4.4.	10.00 15.15	Gottesdienst Frühlingskonzert der Musikschule
Freitag	5.4.	8.00 – 09.30 10.00 15:00	Mobile Küche im Stüble OG evangelischer Gottesdienst Musik/Singen im EG und OG
Samstag	6.4.	14.00-18.00 14.00-18.00	Betreuung im EG Betreuung im OG Stüble
Sonntag	7.4.	9.30 14.00-18.00 14.00-18.00	Wortgottesdienst Betreuung im EG Betreuung im OG Stüble





Woche 2

Montag	Datum	8.00 10.00 14.15 14.15	Mobile Küche im Stüble OG Musik und Bewegung EG/OG im Foyer Mobile Küche im Aufenthaltsraum EG Betreuung in kleinen Gruppen und einzeln im OG
Dienstag	9.4.	9.30 15.00	Kochen/Backen für EG/OG Aroma / Geruchssinn
Mittwoch	10.4.	9.30 10.00 15.00	Mobile Küche für immobile Bew., im Zimmer OG wir binden Palmbüschel Männerrunde für EG/OG
Donnerstag	11.4.	10.00 15.00	Gottesdienst Sturzprophylaxe in kleinen Gruppen oder einzeln im EG und im OG
Freitag	12.4.	8.00 – 09.30 10.00 14.15	Mobile Küche im Stüble OG Gymnastik von Kopf bis Fuß EG/OG im Foyer Markttreiben im gesamten Haus
Samstag	13.4.	14.00-18.00 14.00-18.00	Betreuung im EG Betreuung im OG Stüble
Sonntag Palmsontag	14.4.	9.30 14.00-18.00 14.00-18.00	Wortgottesdienst Betreuung im EG Betreuung im OG Stüble



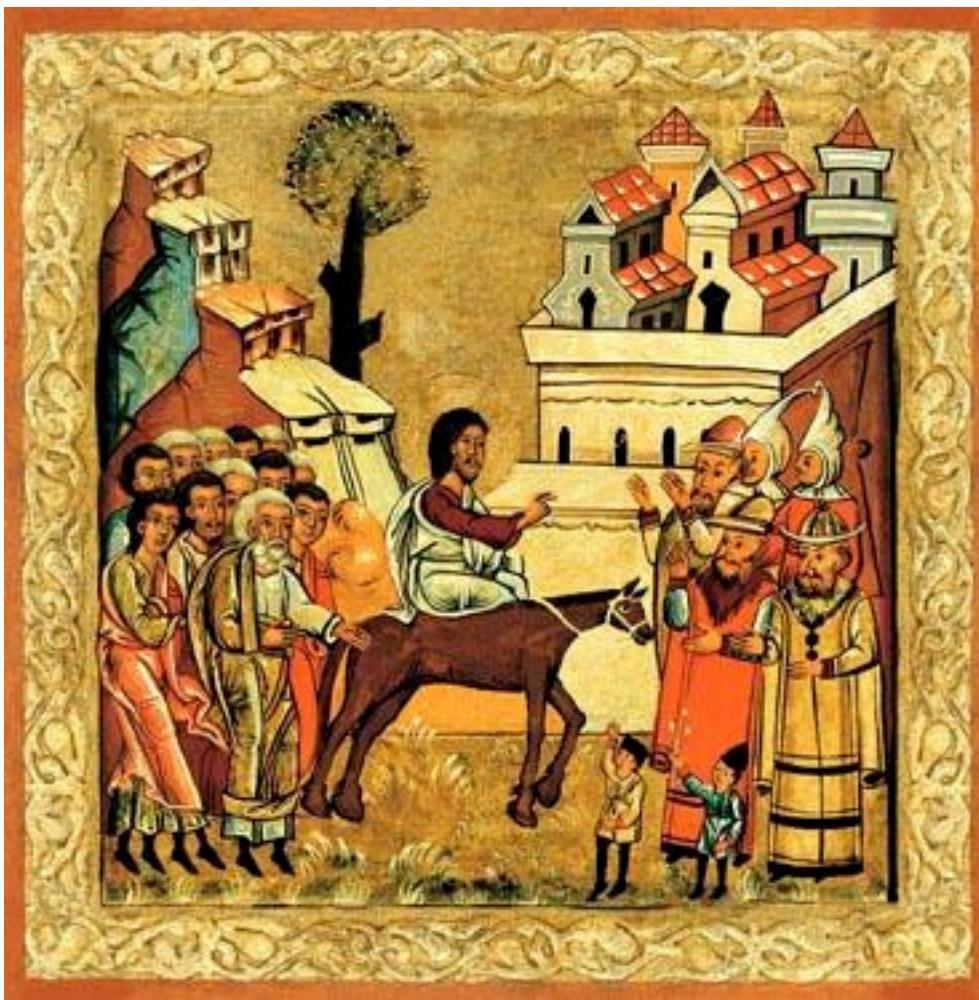



Woche 3 – Karwoche

Montag	Datum	8.00 15.4. 10.00 14.15 14.15	Mobile Küche im Stüble OG Musik und Bewegung EG/OG im Foyer Mobile Küche im Aufenthaltsraum OG Betreuung in kleinen Gruppen und einzeln im EG
Dienstag	16.4.	9.30 15.00	Markttreiben im gesamten Haus Musik / Gehörsinn
Mittwoch	17.4.	9.30 14.30	Mobile Küche für immobile Bew. im Zimmer EG Ratsch und Tratsch
Donnerstag	18.4.	10.00 15.00	Gottesdienst Sturzprophylaxe in kleinen Gruppen oder einzeln im EG und im OG
Freitag Karfreitag	19.4.		
Samstag	20.4.	14.00-18.00 14.00-18.00	Betreuung im EG Betreuung im OG Stüble
Sonntag Ostern	21.4.	9.30 14.00-18.00 14.00-18.00	Wortgottesdienst Betreuung im EG Betreuung im OG Stüble





Woche 4

Oster-Montag 	Datum 22.4.	14.00-18.00 14.00-18.00	Betreuung im EG Betreuung im OG Stüble
Dienstag	23.4.	10.00 15.00	Tischgruppen/Einzelbetreuung für EG und OG Gedächtnistraining im EG und OG
Mittwoch	24.4.	9.30 10.00 18.00	Mobile Küche für immobile Bew. im Zimmer OG Werken/Basteln für EG Besuch der Klarinetten 
Donnerstag	25.4.	10.00 15.00	Gottesdienst kleine Geburtstagsfeier für März-Geborene im Aufenthaltsraum EG 
Freitag	26.4.	8.00 – 09.30 10.00 14.15	Mobile Küche im Stüble OG Gymnastik von Kopf bis Fuß EG/OG im Foyer Markttreiben im gesamten Haus
Samstag	27.4.	14.00-18.00 14.00-18.00	Betreuung im EG Betreuung im OG Stüble
Sonntag	28.4.	9.30 14.00-18.00 14.00-18.00	Wortgottesdienst Betreuung im EG Betreuung im OG Stüble

Woche 5

Montag	Datum 29.4.	8.00 10.00 14.15 14.15	Mobile Küche im Stüble OG Musik und Bewegung EG/OG im Foyer Mobile Küche im Aufenthaltsraum OG Betreuung in kleinen Gruppen und einzeln im EG
Dienstag	30.4.	10.00 15.00	wir stellen den Maibaum auf  Sensibilität / Motorik

Modell unseres neuen Wintergartens

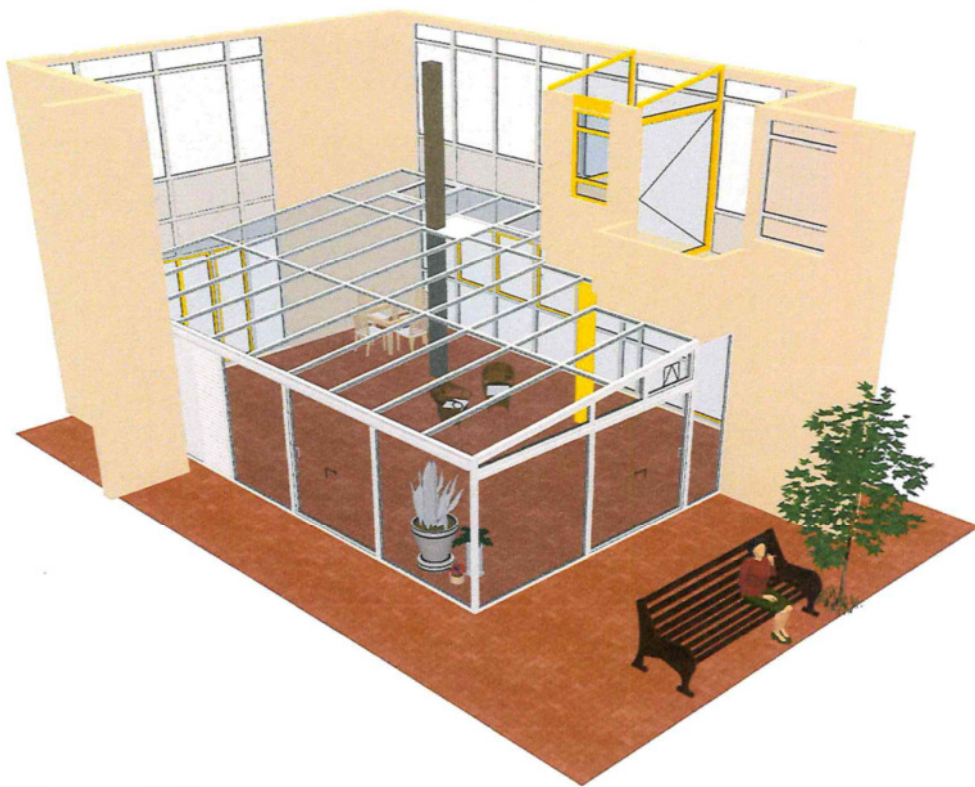

Der Alternativ-Weg wird errichtet





Evi Prowasnik
und
Karin Brandelik



Christine Letz

